

CREDENCIALES



## RESEÑA DE LA EMPRESA

---

Av. Neveri. C.C. Los Chaguaramos. Piso 11 ofic. 11-09.

Urb. Colinas de Bello Monte. Zona Postal 1040.

Caracas- Venezuela

Telefono 0212 6934060/02126623126

[www.arborea.com.ve/arborea@cantv.net](http://www.arborea.com.ve/arborea@cantv.net)

Persona Contacto

Lic. Elia Gómez F. Cel 0414-1139130

---

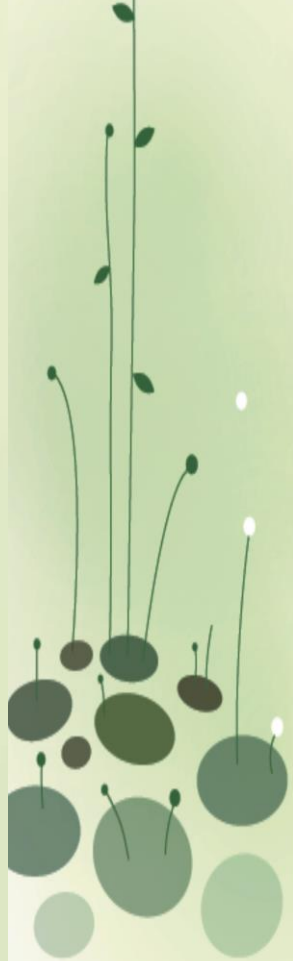



ARBOREA, CONSULTORES AMBIENTALES, C.A. Es una empresa 100% venezolana, que nace en 1998 de la fusión de PROEGEO Consultores Ambientales (1992-1998) y PLANT ARTE (1993-1997). Está domiciliada en la ciudad de Caracas, inscrita en el Registro Mercantil Segundo de la Circunscripción Judicial del Distrito Federal y Estado Miranda. Registrada en el Sistema Nacional de Registros de Contratistas bajo el N° 0000106305493642, en el Registro de Consultores Ambientales llevado por la Dirección General de Calidad Ambiental del Ministerio del Ambiente y de los Recursos Naturales bajo el N° RCA-0011-EIA-2011, INAPYMI certificado 14.680, SENCAMER 4046.

ARBOREA se dedica a brindar consultoría y servicios para la elaboración de estudios y proyectos ambientales y agroforestales, inspecciones ambientales, restauración y mantenimiento de áreas verdes, paisajismo, control de erosión, recuperación de áreas contaminadas por hidrocarburos y en general asesoría y servicios en materia de ambiente, higiene y seguridad industrial.



ARBOREA, CONSULTORES AMBIENTALES, C.A. está formada por un equipo altamente calificado, responsable, multidisciplinario en las áreas de Geografía, Ingeniería (Agronómica, Industrial, Química, Hidrometeorología y Civil), Ecología, Arquitectura, Psicología y Sociología. Cuenta con asesores nacionales e internacionales de gran experiencia en el ámbito Ambiental, Seguridad Industrial, Sistemas de Información Geográfica, Higiene Industrial y Diseño Civil y Arquitectónico.

El éxito en las relaciones técnicas y comerciales de Arborea ha llevado a establecer convenios de asistencia técnica recíproca para abordar proyectos y/u obras donde las potencialidades se unen para atender las exigencias del mercado actual, como el establecido entre la empresa AT Sistemas y ESRI de Venezuela en el diseño de Sistemas de Información Geográfico; Oficina Técnica Del Monte para la elaboración de proyectos Geodésicos, Oceanográficos e Hidrográficos, Geofísica Marina, Ingeniería de Costas y Control de Calidad.

ARBOREA cuenta con equipos que le permite mantenerse al día en



el uso de herramientas tecnológicas y en la aplicación de técnicas de vanguardia, situación que le garantiza competitividad y calidad en la producción de la asesoría y servicios que ofrece, así como también, capacidad de respuesta ante la demanda del entorno y las exigencias del cliente.

### **MISIÓN**

Es misión de Arborea contribuir con la protección del ambiente, en pro del desarrollo sustentable del país; mediante la provisión, a sus clientes, de la asesoría y de los servicios requeridos para minimizar los posibles daños al espacio geográfico, en cumplimiento de la normativa legal vigente.

### **VISIÓN**

Trascender, liderizando la consultoría y los servicios ambientales.

### **POLÍTICA DE GESTIÓN**

La responsabilidad social para la mejor calidad de vida es inherente a toda organización y en Arborea, esta responsabilidad se identifica



con su principal objetivo, vinculado con la protección del ambiente.

ARBOREA, CONSULTORES AMBIENTALES, C.A. promueve la responsabilidad individual, social y universal en la protección del ambiente para la mejor calidad de vida.

ARBOREA es una organización basada en el conocimiento de su personal, que se preocupa por la mejora continua y organizada de la atención al Cliente, introduciendo la innovación como un proceso sistemático y agrupando personal calificado por sus conocimientos, maestría y condiciones éticas.

### **VALORES**

Calidad, Excelencia, Ética, Disciplina, Confianza, Cordialidad, Rendimiento, Productividad, Integridad y Puntualidad en la entrega. Estos valores califican al personal de Arborea.

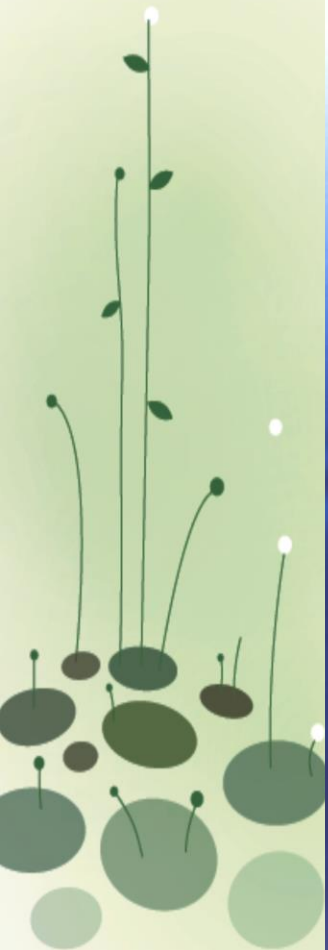

Global Water  
Partnership

This is to certify that

ARBOREA, Consultores Ambientales, C.A.

is a Partner of the Global Water Partnership

*Emilio Gallo*

GWP Executive Secretary

1 November, 2006

Date

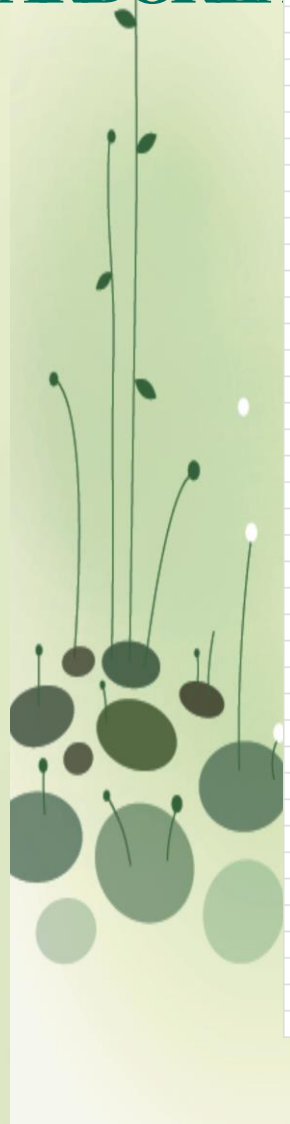

## ÁREAS DE TRABAJO

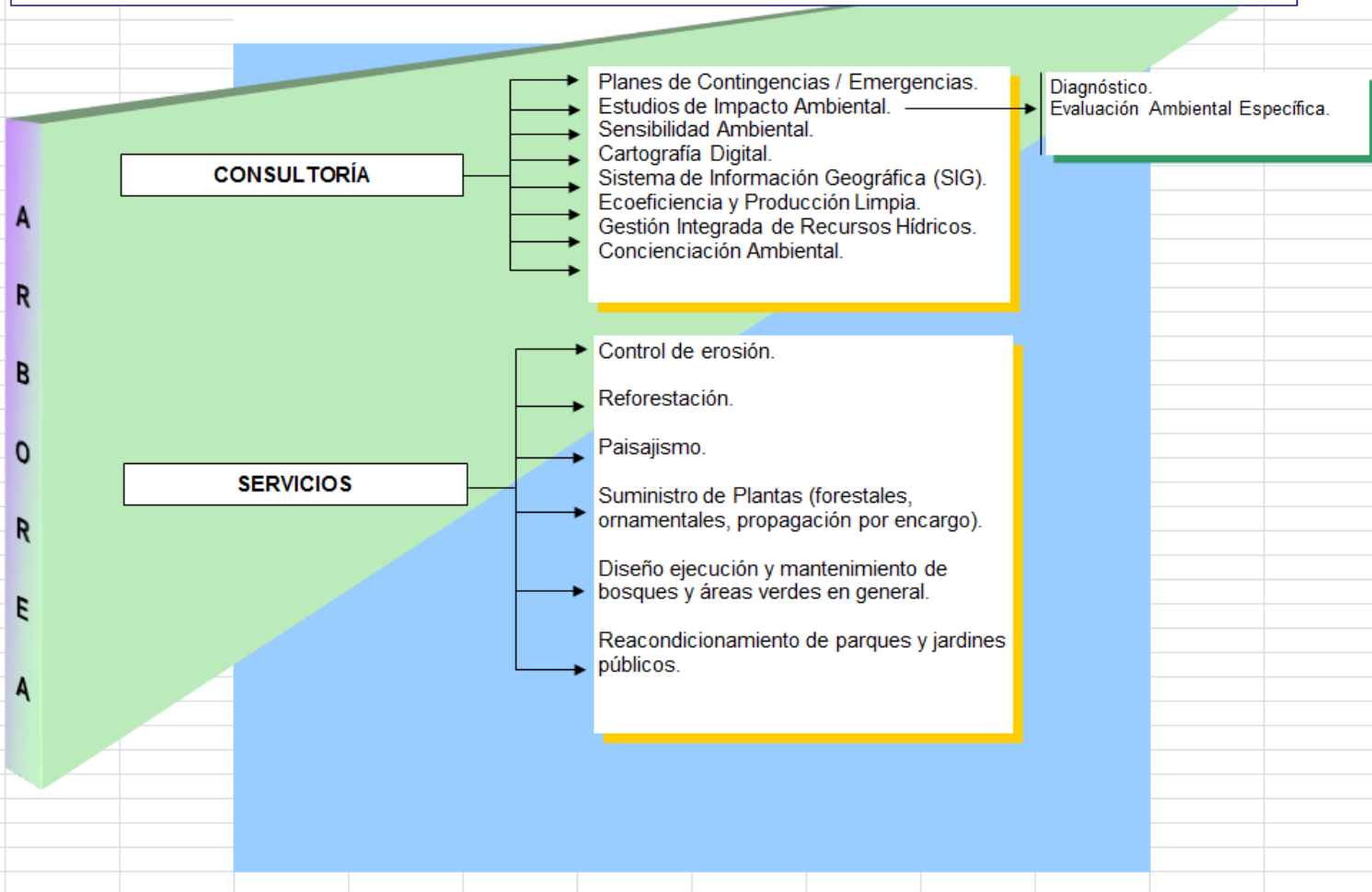



ARBOREA, C.A. se ha especializado en Sistemas de Información Geográfica (SIG)

### Qué es un Sistema de Información Geográfico (SIG) ?

Conjunto de herramientas computarizadas para la captura, almacenamiento, corrección, manipulación, análisis y presentación de datos (en forma alfanumérica o gráfica) que están espacialmente referenciados en el mundo real.

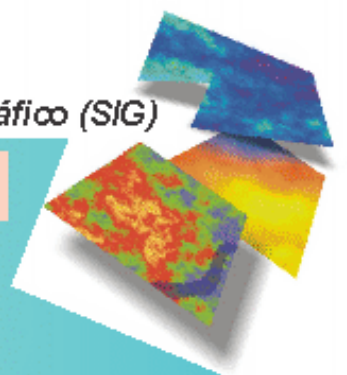

#### ESTRUCTURA



#### APLICACIONES

Catastro y Territorio



Planificación Urbana



Marketing y Planificación



Comercial

Gestión de Servicios



Mapas

Gestión de Recursos Naturales

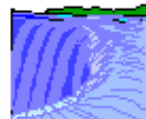

Rutas de Transporte y Apoyo Logístico



Principales clientes:

Petrolera AMERIVEN, INTEVEP Filial de Petroleos de Venezuela, PEREZ COMPANC de Venezuela y CGC Compañía General de Combustibles.



## EXPERIENCIA DEL PERSONAL DE ARBOREA EN PROECEO C.A.

---

---

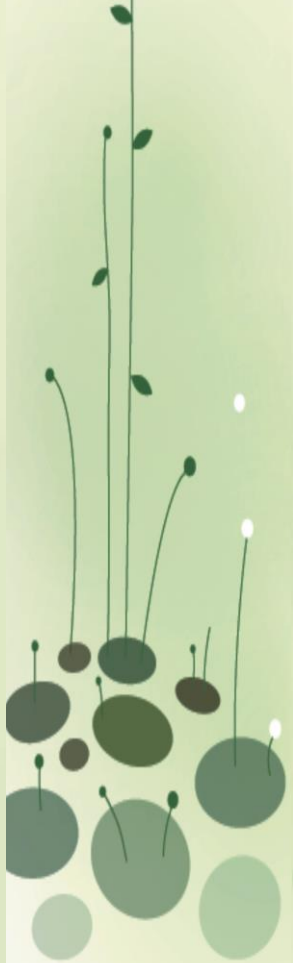

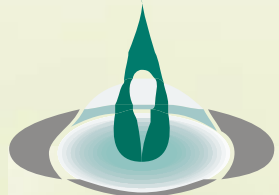

**ARBOREA**

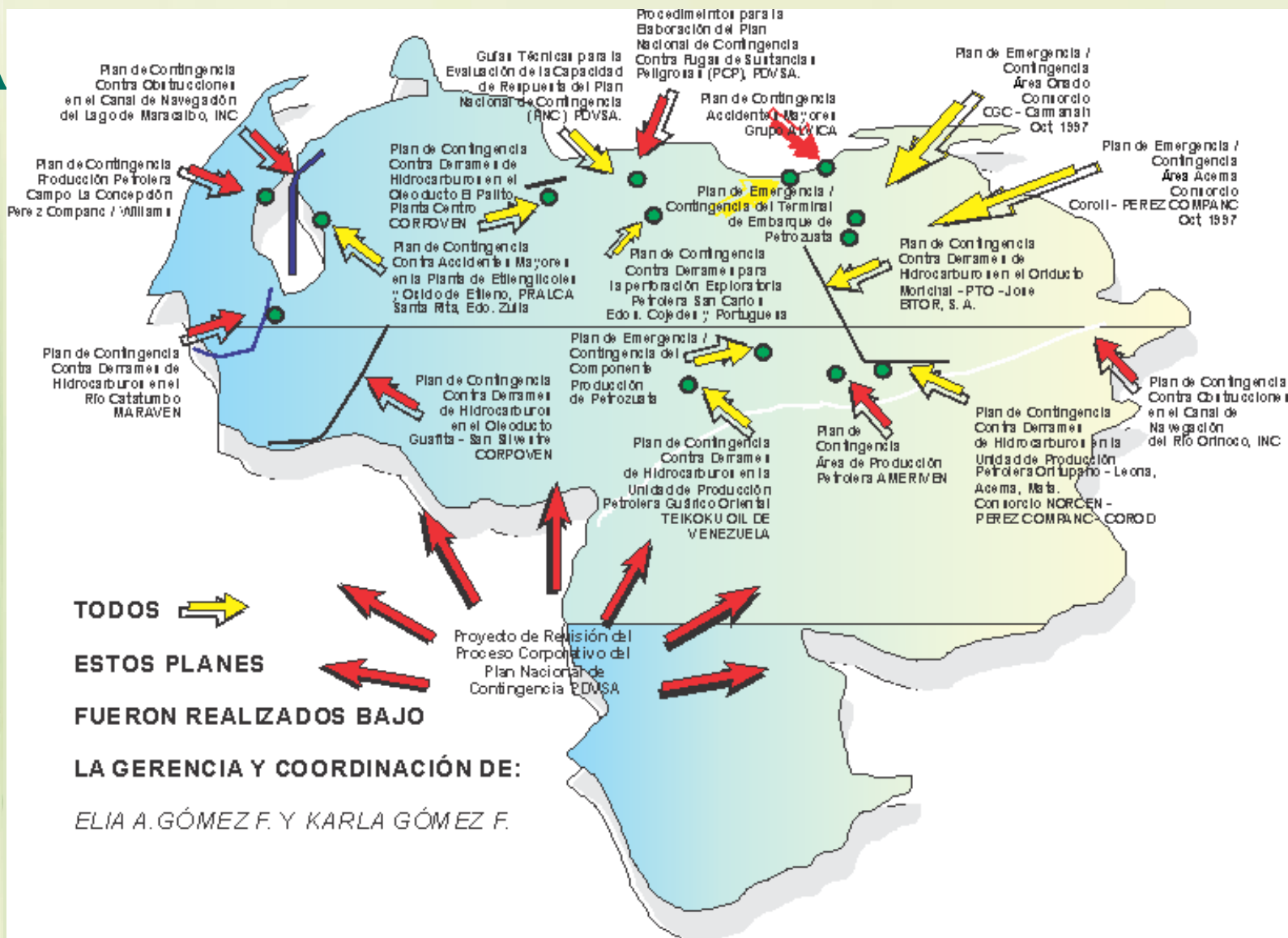

**TODOS** ➡

**ESTOS PLANES** ➡

**FUERON REALIZADOS BAJO**

**LA GERENCIA Y COORDINACIÓN DE:**

*ELIA A. GÓMEZ F. Y KARLA GÓMEZ F.*

# PROEGEO C.A.



*Has participated on the following international projects :*

## Oil Spill Contingency Plan in Bahamas

Project: Borco Oil Spill Contingency Plan. Freeport, Bahamas.  
 Client: Borco Oil Refining Company. Freeport, Bahamas.  
 Date: August - December 1994  
 Consultant: Joint Venture with Cape Canaveral Marine Services.  
 Proegeo's Responsibility: Environmental Sensitivity Maps of Gran Bahama Island. Scale 1:25.000 (8 maps).

## Orimulsion® Spill Contingency Plan in Canada

Project: Orimulsion Spill Contingency Plan Chaleur Bay. Dalhousie - New Brunswick. Canada.  
 Client: NB Power (New Brunswick Power). Bitor America Co.  
 Date: December 1994 - April 1995.  
 Consultant: Joint Venture with Cape Canaveral Marine Services.  
 Proegeo's Responsibility: Environmental Sensitivity Maps of Chaleur Bay. Canada. Scale 1:50.000 (23 maps)

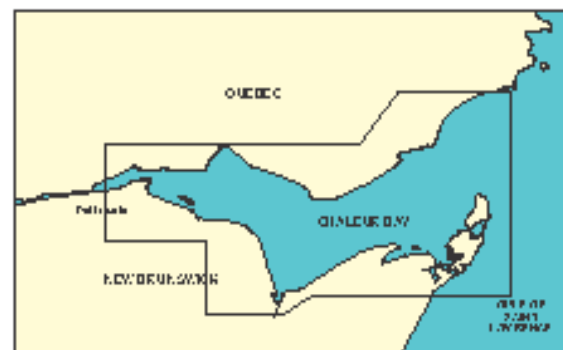



# PROECEO C.A.



## Orimulsion® Spill Contingency Plan in USA

**Project:** Orimulsion Spill Contingency Plan Tampa Bay, Florida, USA.  
**Client:** Bitor America Co. Boca Raton, Florida, USA.  
**Date:** April 1995 - August 1995.  
**Consultant:** Join Venture with Cape Canaveral Marine Services.  
**Proegeo's Responsibility:** Environmental Sensitivity Maps of Tampa Bay, Florida, USA. Scale 1:24,000 (28 maps).

## Mississippi River. Orimulsion® Spill Contingency Plan

**Project:** Mississippi River. Orimulsion Spill Contingency Plan. USA.  
**Client:** Bitor America Co. Boca Raton, Florida, USA.  
**Date:** April 1997 - August 1997.  
**Consultant:** Join Venture with M3 Incorporated.  
**Proegeo's Responsibility:** Environmental Sensitivity Maps of Mississippi River. USA. Scales 1:80,000 / 1:62,500 / 1:50,000 / 1:40,000 / 1:12,500 (127 Nautical Charts).

